

# VOTRE ESPACE ASSOCIATION

Un an après sa sortie en janvier 2022 :

Plus de **1000**  
téléchargements

**CHALLES**  
& moi

Environ un habitant sur cinq  
dispose de l'application.

**CHALLES**  
& moi

Votre association peut  
garder le contact avec  
l'habitant via l'outil

Disponible sur  
**App Store**

DISPONIBLE SUR  
**Google play**

# 1 - TUTORIEL

*Pour les commerces et associations qui le souhaitent, la commune met gratuitement à disposition un accès en lien avec l'application mobile*

**AVANT TOUT : CONTACTER  
E.COMMUNICATION@CHALLESLESEAUX.NET  
POUR CRÉER VOTRE ACCÈS\***

## MODE D'EMPLOI DE L'ESPACE PERSONNEL COMMERCES & ASSOCIATIONS

L'APPLICATION OFFICIELLE  
DE VOTRE VILLE

**LumiPlay™**  
Connexion

# Première activation : Courriel de Lumiplan dans la messagerie (Orange, Gmail, Outlook...)

Lumiplan <smartphone.developpeur@lumiplan.com>

jeu. 16 déc. 2021 10:18

À moi ▾

Bienvenue dans l'interface d'administration **Lumiplay**

Vous pouvez maintenant vous connecter à votre application, pour cela il suffit de se rendre sur votre interface d'administration et de mettre à jour votre mot de passe en cliquant sur le lien ci-dessous :

[Mettre à jour son mot de passe](#)

Ce lien expirera dans les 12 heures.

Identifiant : ██████████@gmail.com

Nous vous souhaitons une bonne utilisation,

L'équipe Lumiplay

Suivez-nous sur [Facebook](#) ou sur notre [site web](#)

Joindre l'équipe commerciale : [lumiplay@lumiplan.com](mailto:lumiplay@lumiplan.com)

Joindre l'équipe support technique : [support.application@lumiplan.com](mailto:support.application@lumiplan.com)

Français ▾

## Suivez les instructions suivantes

Suivez les instructions suivantes: **Valider votre adresse email, Mettre à jour votre mot de passe**

» [Cliquez ici](#)

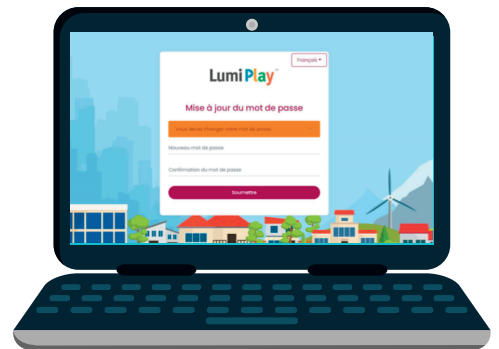

## Choisir un mot de passe

**Attention : Ne pas oublier son mot de passe, vous êtes le seul à y avoir accès !**

Français ▾

Votre compte a été mis à jour.

Votre compte a été mis à jour.

« Revenir à l'application »

lumiplay.link/auth/realms... 🔑 🔍 🌐 ☆

Sauvegardez le lien d'accès quelque part (**en favoris par exemple**) car vous n'y aurez pas accès en cherchant "Lumiplay" sur votre navigateur.

Si besoin, cliquez ici pour retrouver le lien

Compléter vos informations si nécessaires :

ZL

Prénom \*

Nom \*

Entreprise

Changer de mot de passe

👤

Courriel \*

...@gmail.com

📞

Téléphone

📧

Langue des emails \*

Français

Retour à l'accueil : en haut à droite

ZL

Courriel \*

...@gmail.com

ie de LUMIPLAN. Les données personnelles sont stockées sur des serveurs d'hébergement exclusivement situés dans  
tes à des hébergeurs dans un pays tiers. Durée de conservation des données personnelles

ontraire, pour une durée maximale de trois ans à compter du dernier contact avec l'internaute, qu'il soit à l'initiative de  
e de ses droits par les internautes, LUMIPLAN s'engage à détruire toute copie des données personnelles des internautes

Accepter

# 2 - L'ESPACE ASSOCIATION

Mettre à jour sa page :

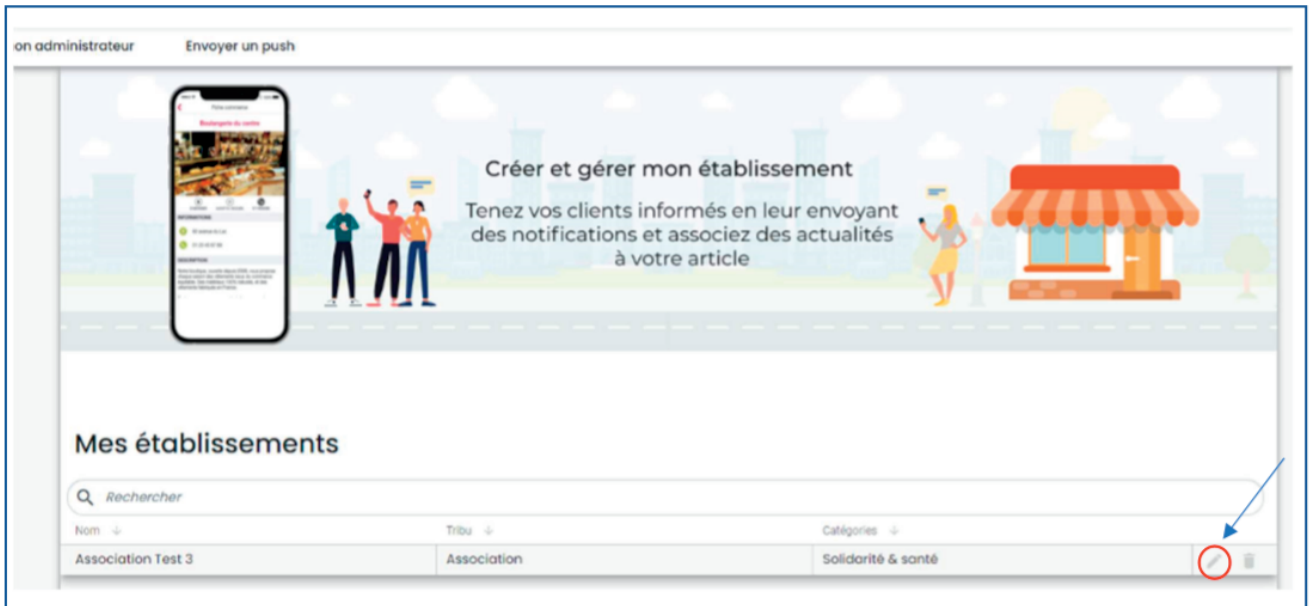

Vous avez la main sur toutes les informations :

Nom\* : Association Test 3

Catégorie : Association Solidarité & santé

Adresse : 1 Rue Reignier

Code postal : 73190

Ville : Challes les eaux

Description\* :  
Test 3

Images

La modification sera effective d'ici 24 heures

Parcourir +

Nom: clo\_blanc\_hori.png

**Vous pouvez à tout moment modifier les informations.  
Elles sont effectives 24h après l'enregistrement.**

## Ajouter une période

Début période

Fin période

Jour  
mardi

Heure de début  
08:00

Heure de fin  
16:00

Commentaire :

Fermer Ajouter +

### Pour ajouter vos horaires :

- Sélectionner un jour
- Entrer les heures de début et de fin
- Ajouter +

(Vous pouvez ajouter plusieurs horaires pour un jour Ex :  
8 :00-12 :00 et 14 :30-16 :00)

## Coordonnées

Mobile :

Facebook :

E-mail :

Instagram :

Site internet :

Twitter :

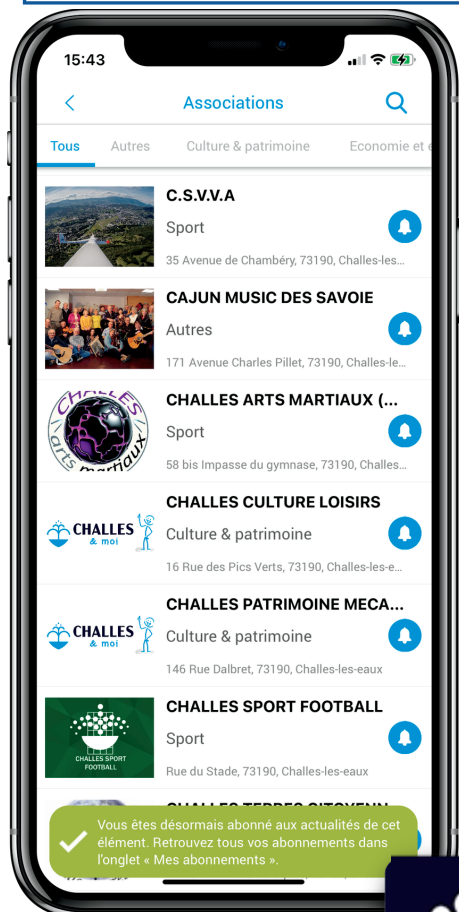

ook :

ram :

r :

Enregistrer

Retour à l'accueil

Zachary LÉTROISNE ZL

Général

Visible

Description :

Text 3

Espace associations depuis  
l'application mobile

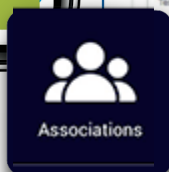

# 3 - LES NOTIFICATIONS

Envoyer une notification « push »

Attention : Ajouter au minimum 10 minutes à l'heure actuelle sur l'heure de diffusion

! Le nombre de caractères est limité.

Vous pouvez écrire toute votre notification dans la description de votre établissement si le texte est trop long.

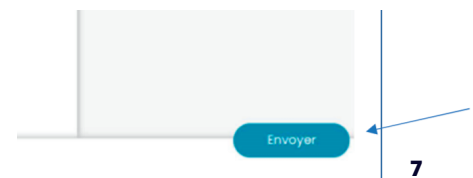

Pour toute question complémentaire, n'hésitez pas à nous contacter par courriel :  
[e.communication@challesleseaux.net](mailto:e.communication@challesleseaux.net)

Lumiplan® 

**CHALLES  
LES-EAUX**  
Source d'inspirations

**4 - VOS SUPPORTS**

# CHALLES & moi

## L'appli qui vous facilite la ville !

# ASSOCIATIONS

Associations

### Challes&Moi

Abonnez-vous à vos assos  
pour recevoir leurs actus

Disponible sur  
App Store

DISPONIBLE SUR  
Google play

Vos questions ou suggestions :  
[e.communication@challesleseaux.net](mailto:e.communication@challesleseaux.net)

Votre conseiller numérique :  
[numerique@challesleseaux.net](mailto:numerique@challesleseaux.net)

# 5 - COMPRENDRE L'APPLICATION MOBILE

Agenda, Signalements, Actualités, Infos travaux,  
Commerces, Associations, et bien plus encore...